

Nazwa i adres jednostki sprawozdawczej <b>Przedszkole nr 4 "Leśna Chatka"</b> Przedszkole nr 4 z oddziałami integracyjnymi ul. Sanatoryjna 8 05-510 KONSTANCIN-JEZIORNA NIP 123 12 17 438	<b>BILANS</b> <b>jednostki budżetowej i</b> <b>samorządowego zakładu</b> <b>budżetowego</b>  Przedszkole nr 4 "Leśna Chatka"  sporządzony na dzień 31 grudnia 2023	Adresat:  <b>GMINA KONSTANCIN-JEZIORNA</b> <b>ul. Piaseczyńska 77</b> <b>05-520 Konstancin-Jeziorna</b> <b>NIP 123 12 17 438</b>  Wysłać bez pisma przewodniego
Numer identyfikacyjny REGON  <b>010421544</b>		

AKTYWA	Stan na początek roku	Stan na koniec roku	PASYWA	Stan na początek roku	Stan na koniec roku
A Aktywa trwałe	7 002 026,36	6 774 035,82	A Fundusze	6 798 189,92	6 553 572,55
A I Wartości niematerialne i prawne	0,00	0,00	A I Fundusz jednostki	10 281 023,79	10 673 666,74
A II Rzeczowe aktywa trwałe	7 002 026,36	6 774 035,82	A II Wynik finansowy netto (+,-)	-3 482 833,87	-4 120 094,19
A II.1 Środki trwałe	7 002 026,36	6 774 035,82	A II.1 Zysk netto (+)	0,00	0,00
A II.1.1 Grunty	0,00	0,00	A II.2 Strata netto (-)	-3 482 833,87	-4 120 094,19
A II.1.1.1 Grunty stanowiące własność jednostki samorządu terytorialnego, przekazane w użytkowanie wieczyste innym podmiotom	0,00	0,00	A III Odpisy z wyniku finansowego (nadwyżka środków obrotowych) (-)	0,00	0,00
A II.1.2 Budynki, lokale i obiekty inżynierii lądowej i wodnej	6 897 822,29	6 686 921,32	A IV Fundusz mienia zlikwidowanych jednostek	0,00	0,00
A II.1.3 Urządzenia techniczne i maszyny	40 881,87	34 346,00	B Fundusze placówek	0,00	0,00
A II.1.4 Środki transportu	0,00	0,00	C Państwowe fundusze celowe	0,00	0,00
A II.1.5 Inne środki trwałe	63 322,20	52 768,50	D Zobowiązania i rezerwy na zobowiązania	313 662,85	373 840,60
A II.2 Środki trwałe w budowie (inwestycje)	0,00	0,00	D I Zobowiązania długoterminowe	0,00	0,00
A II.3 Zaliczki na środki trwałe w budowie (inwestycje)	0,00	0,00	D II Zobowiązania krótkoterminowe	313 662,85	373 840,60
A III Należności długoterminowe	0,00	0,00	D II.1 Zobowiązania z tytułu dostaw i usług	16 278,05	16 713,95
A IV Długoterminowe aktywa finansowe	0,00	0,00	D II.2 Zobowiązania wobec budżetów	2,30	37,54
A IV.1 Akcje i udziały	0,00	0,00	D II.3 Zobowiązania z tytułu ubezpieczeń i innych świadczeń	33 275,91	38 897,38
A IV.2 Inne papiery wartościowe	0,00	0,00	D II.4 Zobowiązania z tytułu wynagrodzeń	173 380,09	203 114,95
A IV.3 Inne długoterminowe aktywa finansowe	0,00	0,00	D II.5 Pozostałe zobowiązania	0,00	323,32
A V Wartość mienia zlikwidowanych jednostek	0,00	0,00	D II.6 Sumy obce (depozytowe, zabezpieczenie wykonania umów)	0,00	0,00

  
**ŻŁOWNIA KSIĘGOWA**  
mgr Agnieszka Dziwonkowska

2024 -03- 13

**STAN DZIAŁU MIASTA I GMINY**  
**Konstancin-Jeziorna**  
dnia: 2024-03-13  
**DYREKTOR PRZEDSZKOLA**  
**WPŁYNEŁO**  
mgr Ewa Bader  
(kierownik jednostki)

Status: (główny księgowy)  
Zamknięty

(rok, miesiąc, dzień)  
Wersja pierwotna

B Aktywa obrotowe	109 826,41	153 377,33	D II.7 Rozliczenia z tytułu środków na wydatki budżetowe i z tytułu dochodów budżetowych	0,00	0,00
B I Zapasy	16 615,11	13 795,18	D II.8 Fundusze specjalne	90 726,50	114 753,46
B I.1 Materiały	16 615,11	13 795,18	D II.8.1 Zakładowy Fundusz Świadczeń Socjalnych	90 726,50	114 753,46
B I.2 Półprodukty i produkty w toku	0,00	0,00	D II.8.2 Inne fundusze	0,00	0,00
B I.3 Produkty gotowe	0,00	0,00	D III Rezerwy na zobowiązania	0,00	0,00
B I.4 Towary	0,00	0,00	D IV Rozliczenia międzyokresowe	0,00	0,00
B II Należności krótkoterminowe	69 449,76	102 753,69			
B II.1 Należności z tytułu dostaw i usług	2 482,50	24 791,15			
B II.2 Należności od budżetów	0,00	0,00			
B II.3 Należności z tytułu ubezpieczeń i innych świadczeń	0,00	0,00			
B II.4 Pozostałe należności	66 967,26	77 962,54			
B II.5 Rozliczenia z tytułu środków na wydatki budżetowe i z tytułu dochodów budżetowych	0,00	0,00			
B III Krótkoterminowe aktywa finansowe	23 761,54	36 828,46			
B III.1 Środki pieniężne w kasie	0,00	0,00			
B III.2 Środki pieniężne na rachunkach bankowych	23 761,54	36 828,46			
B III.3 Środki pieniężne państwowego funduszu celowego	0,00	0,00			
B III.4 Inne środki pieniężne	0,00	0,00			
B III.5 Akcje lub udziały	0,00	0,00			
B III.6 Inne papiery wartościowe	0,00	0,00			
B III.7 Inne krótkoterminowe aktywa finansowe	0,00	0,00			
B IV Rozliczenia międzyokresowe	0,00	0,00			
Suma aktywów	7 111 852,77	6 927 413,15	Suma pasywów	7 111 852,77	6 927 413,15

PRZEDSZKOLE  
 GŁÓWNA KSIĘGOWA  
 mgr Agnieszka Drwanikowska

2024 -03- 13

DYREKTOR PRZEDSZKOLA

mgr Ewa Bader

Status: (główny księgowy)  
 Zamknięty

(rok, miesiąc, dzień)  
 Wersja pierwotna

(kierownik jednostki)

Nazwa i adres jednostki sprawozdawczej  <b>Przedszkole nr 4 "Leśna Chatka"</b> Przedszkole nr 4 z oddziałami Integracyjnymi ul. Sanatoryjna 8 "Leśna Chatka" 05-510 015 KONSTANCIN-JEZIORNA Nip: 1220787547 tel. 22 756 32 61	<b>Rachunek zysków i strat jednostki (wariant porównawczy)</b>  Przedszkole nr 4 "Leśna Chatka"	Adresat:  <b>GMINA KONSTANCIN-JEZIORNA</b> <b>ul. Piaseczyńska 77</b> <b>05-520 Konstancin-Jeziorna</b> <b>NIP 123 12 17 438</b>
Numer identyfikacyjny REGON  <b>010421544</b>	sporządzony na dzień 31 grudnia 2023	

	Stan na koniec roku poprzedniego	Stan na koniec roku bieżącego
A Przychody netto z podstawowej działalności operacyjnej	252 670,50	371 130,15
A I Przychody netto ze sprzedaży produktów	209 679,00	321 019,00
A II Zmiana stanu produktów (zwiększenia - wartość dodatnia, zmniejszenie - wartość ujemna)	0,00	0,00
A III Koszt wytworzenia produktów na własne potrzeby jednostki	0,00	0,00
A IV Przychody netto ze sprzedaży towarów i materiałów	0,00	0,00
A V Dotacje na finansowanie działalności podstawowej	0,00	0,00
A VI Przychody z tytułu dochodów budżetowych	42 991,50	50 111,15
B Koszty działalności operacyjnej	3 736 098,06	4 498 721,39
B I Amortyzacja	227 990,54	227 990,54
B II Zużycie materiałów i energii	460 585,20	710 111,63
B III Usługi obce	102 386,20	111 655,48
B IV Podatki i opłaty	962,00	0,00
B V Wynagrodzenia	2 381 875,70	2 751 067,09
B VI Ubezpieczenia społeczne i inne świadczenia dla pracowników	558 318,14	647 716,86
B VII Pozostałe koszty rodzajowe	3 980,28	26 554,79
B VIII Wartość sprzedanych towarów i materiałów	0,00	0,00
B IX Inne świadczenia finansowane z budżetu	0,00	23 625,00
B X Pozostałe obciążenia	0,00	0,00
C Zysk (strata) z działalności podstawowej (A - B)	-3 483 427,56	-4 127 591,24
D Pozostałe przychody operacyjne	595,99	1 124,77
D I Zysk ze zbycia niefinansowych aktywów trwałych	0,00	0,00
D II Dotacje	0,00	0,00
D III Inne przychody operacyjne	595,99	1 124,77
E Pozostałe koszty operacyjne	0,00	0,00

URZĄD MIASTA I GMINY  
Konstancin-Jeziorna  
dnia: 2024-03-14  
WPLYNEŁO  
DYREKTOR PRZEDSZKOLA  
Nr dz. .... podpis .....

GŁÓWNA KSIĘGOWA  
mgr Anna ... Piaseczyńska

2024-03-13

Status:  
Zatwierdzo

(główny księgowy)

(rok, miesiąc, dzień)  
Wersja pierwotna

(kierownik jednostki)

E I Koszty inwestycji finansowanych ze środków własnych samorządowych zakładów budżetowych i dochodów jednostek budżetowych gromadzonych na wydzielonym rachunku	0,00	0,00
E II Pozostałe koszty operacyjne	0,00	0,00
F Zysk (strata) z działalności operacyjnej (C + D - E)	-3 482 831,57	-4 126 466,47
G Przychody finansowe	0,00	6 409,82
G I Dywidendy i udziały w zyskach	0,00	0,00
G II Odsetki	0,00	6 409,82
G III Inne	0,00	0,00
H Koszty finansowe	0,00	0,00
H I Odsetki	0,00	0,00
H II Inne	0,00	0,00
I Zysk (strata) brutto (F + G - H)	-3 482 831,57	-4 120 056,65
J Podatek dochodowy	0,00	0,00
K Pozostałe obowiązkowe zmniejszenia zysku (zwiększenia straty)	2,30	37,54
L Zysk (strata) netto (I - J - K)	-3 482 833,87	-4 120 094,19



2024 -03- 13

DYREKTOR PRZEDSZKOLA

mgr Ewa Bader

Status: (główny księgowy)  
Zatwierdzo

(rok, miesiąc, dzień)  
Wersja pierwotna

(kierownik jednostki)

<p>Nazwa i adres jednostki sprawozdawczej</p> <p><b>Przedszkole nr 4 "Leśna Chatka"</b> z oddziałami integracyjnymi "Leśna Sanatoryjna 8"</p> <p>05-510 Konstancin-Jeziorna, ul. Sanatoryjna 8 05-510 KONSTANCIN-JEZIORNA NIP: 123 12 17 438</p>	<p><b>Zestawienie zmian w funduszu jednostki</b></p> <p>Przedszkole nr 4 "Leśna Chatka"</p> <p>sporządzony na dzień 31 grudnia 2023</p>	<p>Adresat:</p> <p><b>GMINA KONSTANCIN-JEZIORNA</b> <b>ul. Piaseczyńska 77</b> <b>05-520 Konstancin-Jeziorna</b> <b>NIP 123 12 17 438</b></p>
<p>Numer identyfikacyjny REGON</p> <p><b>010421544</b></p>		

	Stan na koniec roku poprzedniego	Stan na koniec roku bieżącego
I Fundusz jednostki na początek okresu (BO)	10 236 903,34	10 281 023,79
I.1 Zwiększenie funduszu (z tytułu)	3 285 799,46	3 931 110,88
I.1.1 Zysk bilansowy za rok ubiegły	0,00	0,00
I.1.2 Zrealizowane wydatki budżetowe	3 285 799,46	3 931 110,88
I.1.3 Zrealizowane płatności ze środków europejskich	0,00	0,00
I.1.4 Środki na inwestycje	0,00	0,00
I.1.5 Aktualizacja wyceny środków trwałych	0,00	0,00
I.1.6 Nieodpłatnie otrzymane środki trwałe i środki trwałe w budowie oraz wartości niematerialne i prawne	0,00	0,00
I.1.7 Aktywa przejęte od zlikwidowanych lub połączonych jednostek	0,00	0,00
I.1.8 Aktywa otrzymane w ramach centralnego zaopatrzenia	0,00	0,00
I.1.9 Pozostałe odpisy z wyniku finansowego za rok bieżący	0,00	0,00
I.1.10 Inne zwiększenia	0,00	0,00
I.2 Zmniejszenie funduszu jednostki (z tytułu)	3 241 679,01	3 538 467,93
I.2.1 Strata za rok ubiegły	3 196 858,52	3 482 833,87
I.2.2 Zrealizowane dochody budżetowe	44 820,49	55 634,06
I.2.3 Rozliczenie wyniku finansowego i środków obrotowych za rok ubiegły	0,00	0,00
I.2.4 Dotacje i środki na inwestycje	0,00	0,00
I.2.5 Aktualizacja środków trwałych	0,00	0,00
I.2.6 Wartość sprzedanych i nieodpłatnie przekazanych środków trwałych i środków trwałych w budowie oraz wartości niematerialnych i prawnych	0,00	0,00
I.2.7 Pasywa przyjęte od zlikwidowanych lub połączonych jednostek	0,00	0,00
I.2.8 Aktywa przekazane w ramach centralnego zaopatrzenia	0,00	0,00
I.2.9 Inne zmniejszenia	0,00	0,00
II Fundusz jednostki na koniec okresu (BZ)	10 281 023,79	10 673 666,74
III Wynik finansowy netto za rok bieżący (+,-)	-3 482 833,87	-4 120 094,19

URZĄD MIASTA I GMINY  
Konstancin-Jeziorna  
data: 2024-03-13  
WPLYNEŁO  
Nr 12: .....

GLÓWNY KSIĘGOWY  
mgr Agnieszka Dzwonkowska

2024-03-13

DYREKTOR PRZEDSZKOLA  
mgr Ewa Bader

Status: (główny księgowy)  
Zatwierdzo

(rok, miesiąc, dzień)  
Wersja pierwotna

(kierownik jednostki)

III.1 zysk netto (+)	0,00	0,00
III.2 strata netto (-)	-3 482 833,87	-4 120 094,19
III.3 nadwyżka środków obrotowych	0,00	0,00
IV Fundusz (II+, -III)	6 798 189,92	6 553 572,55

GŁÓWNA KASOWA  
 mgr Agnieszka Dzwonkowska  
 2024-03-13

  
 GŁÓWNA KASOWA  
 mgr Agnieszka Dzwonkowska

DYREKTOR PRZEDSZKOLA  
  
 mgr Ewa Bader

2024 -03- 13

Status: (główny księgowy)  
 Zatwierdzo

(rok, miesiąc, dzień)  
 Wersja pierwotna

(kierownik jednostki)

## I Wprowadzenie do sprawozdania finansowego

### 1.1 Nazwa jednostki

Przedszkole Nr 4 z Oddziałami Integracyjnymi "Leśna Chatka"

### 1.2 Siedziba jednostki

05-510 Konstancin-Jeziorna

### 1.3 Adres jednostki

ul. Sanatoryjna 8

### 1.4 Podstawowy przedmiot działalności jednostki

Publiczne Przedszkole jako jednostka organizacyjna gminy realizująca zadania z zakresu wychowania pr:

## 2 Okres objęty sprawozdaniem

2023

## 3 Informacja, czy sprawozdanie finansowe zawiera dane łączne

Nie zawiera danych łącznych

## 4 Przyjęte zasad (polityki) rachunkowości, w tym metod wyceny aktywów i pasywów (także amortyzacji)

Wartości niematerialne i prawne wprowadza się do ewidencji i ujmuje się na koncie '020'. Zakupione ze środków na wydatki bieżące oraz stanowiące pierwsze wyposażenie nowych obiektów o wartości początkowej niż niż 10 000,00 umarza się w 100% w miesiącu ich przyjęcia i ujmuje się na koncie "072". Środki trwałe o wartości początkowej powyżej 10 000,00 wprowadza się do ewidencji i ujmuje ma koncie "011" "Środki trwałe"; umarza się wg stawek amortyzacyjnych określonych przepisach o PDOP zał.nr 1 do ustawy z dnia 15.02.1998 Dz.U. z 017 poz 2343. Odpisu amortyzacyjnego dla składników majątkowych powyżej 10 000,00 dokonuje się metodą liniową począwszy od miesiąca następnego po miesiącu przyjęcia środka trwałego oraz wartości niematerialnych i prawnych do używania, a kończąc się z chwilą zrównania z wartością początkową lub przeznaczenia go do likwidacji, sprzedaży.

## 5 Inne informacje

Brak

## II Dodatkowe informacje i objaśnienia

### 1.1 Szczegółowy zakres zmian wartości grup rodzajowych środków trwałych, wartości niematerialnych i prawnych, oraz stan i tytuły zmian dotychczasowej amortyzacji lub umorzenia

L.p.	Nazwa grupy rodzajowej składnika aktywów	Wartość początkowa - stan na początek okresu obrotowego	Zwiększenie wartości początkowej			Ogółem zwiększenia wartości początkowej (4+5+6)
			aktualizacja	przychody	przemieszczenie	
1	2	3	4	5	6	7
1	Grunty	0,00	0,00	0,00	0,00	0,00
2	Budynki, lokale i obiekty inżynierii lądowej i wodnej	6 897 822,29			0,00	0,00

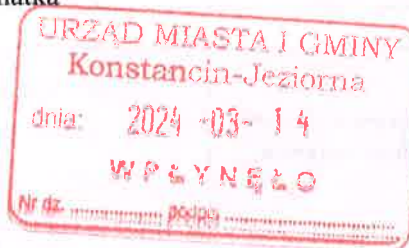

3	Urządzenia techniczne i maszyny	40 881,87				0,00
4	Środki transportu	0,00	0,00	0,00	0,00	0,00
5	Inne środki trwałe	63 322,20	0,00	0,00	0,00	0,00

L.p.	Nazwa grupy rodzajowej składnika aktywów	Zmniejszenie wartości początkowej			Ogółem zmniejszenia wartości początkowej (9+10+11)	Stan na koniec roku obrotowego (3+7-12)
		zbycie	likwidacja	inne		
	8	9	10	11	12	13
1	Grunty	0,00	0,00	0,00	0,00	0,00
2	Budynki, lokale i obiekty inżynierii lądowej i wodnej	0,00	0,00	0,00	0,00	6 897 822,29
3	Urządzenia techniczne i maszyny	0,00	0,00	0,00	0,00	40 881,87
4	Środki transportu	0,00	0,00	0,00	0,00	0,00
5	Inne środki trwałe	0,00	0,00	0,00	0,00	63 322,20

L.p.	Nazwa grupy rodzajowej składnika aktywów	Umorzenie - stan na początek roku obrotowego	Zwiększenia w ciągu roku obrotowego			Ogółem zwiększenie umorzenia (16+17+18)
			aktualizacja	amortyzacja w roku obrotowym	inne	
	14	15	16	17	18	19
1	Grunty	0,00	0,00	0,00		0,00
2	Budynki, lokale i obiekty inżynierii lądowej i wodnej	210 900,97	0,00			0,00
3	Urządzenia techniczne i maszyny	6 535,87	0,00			0,00
4	Środki transportu	0,00	0,00	0,00		0,00
5	Inne środki trwałe	10 553,70	0,00			0,00

L.p.	Nazwa grupy rodzajowej składnika aktywów	Zmniejszenie umorzenia	Umorzenia - stan na koniec roku obrotowego (15+19-21)	Wartość netto składników aktywów	
				stan na początek roku obrotowego (3-15)	stan na koniec roku obrotowego (13-22)
	20	21	22	23	24
1	Grunty		0,00	0,00	0,00
2	Budynki, lokale i obiekty inżynierii lądowej i wodnej		210 900,97	6 686 921,32	6 686 921,32
3	Urządzenia techniczne i maszyny		6 535,87	34 346,00	34 346,00
4	Środki transportu		0,00	0,00	0,00
5	Inne środki trwałe		10 553,70	52 768,50	52 768,50



## 1.2 Aktualna wartość rynkowa środków trwałych, w tym dóbr kultury

L.p.	Wyszczególnienie	Aktualna wartość rynkowa	Dodatkowe informacje
1	Grunty		Nie dotyczy
2	Budynki		Nie dotyczy
3	Dobra kultury		Nie dotyczy

## 1.3 Kwota dokonanych w trakcie roku obrotowego odpisów aktualizujących wartość aktywów trwałych odrębnie dla długoterminowych aktywów niefinansowych oraz długoterminowych aktywów finansowych

L.p.	Wyszczególnienie	Kwota odpisu	Dodatkowe informacje
1	Długoterminowe aktywa niefinansowe	0,00	Nie dotyczy
2	Długoterminowe aktywa finansowe	0,00	Nie dotyczy

## 1.4 Wartość gruntów użytkowanych wieczysto

L.p.	Obręb	Wyszczególnienie	Stan na początek	Zmiana stanu w trakcie roku obrotowego		Stan na koniec roku obrotowego
				zwiększenia	zmniejszenia	
1		Powierzchnia (m2)	0			0
		Wartość	0,00			0,00
2		Powierzchnia (m2)	0			0
		Wartość	0,00			0,00
3		Powierzchnia (m2)	0			0
		Wartość	0,00			0,00
4		Powierzchnia (m2)	0			0
		Wartość	0,00			0,00
5		Powierzchnia (m2)	0			0
		Wartość	0,00			0,00
6		Powierzchnia (m2)	0			0
		Wartość	0,00			0,00

## 1.5 Wartość nieamortyzowanych lub nieumarzanych przez jednostkę środków trwałych, używanych na podstawie umów najmu, dzierżawy i innych umów, w tym z tytułu umów leasingu

L.p.	Wyszczególnienie	Strona umowy	Stan na początek roku obrotowego	Zmiany w trakcie roku obrotowego		Stan na koniec roku obrotowego
				zwiększenia	zmniejszenia	
1	Grunty		0,00			0,00



2	Budynki, lokale i obiekty inżynierii lądowej i wodnej		0,00			0,00
3	Urządzenia techniczne i maszyny		0,00			0,00
4	Środki transportu		0,00			0,00
5	Inne środki trwałe		0,00			0,00

### 1.6 Posiadane papiery wartościowe

L.p.	Wyszczególnienie	Liczba	Stan na początek roku obrotowego	Zwiększenia	Zmniejszenia	Stan na koniec roku obrotowego
1	Akcje i udziały		0,00			0,00
2	Dłużne papiery wartościowe		0,00			0,00

### 1.7 Odpisy aktualizujące wartość należności

L.p.	Tytuł należności	Stan na początek roku obrotowego	Zmiany stanu odpisów w ciągu roku obrotowego			Stan na koniec roku obrotowego
			zwiększenia	wykorzystanie	rozwiązanie	
1	Dostawy i usługi	0,00				0,00
2	Odsetki od nieterminowych płatności	0,00				0,00
3	Mandaty	0,00				0,00
4	Podatki i opłaty	0,00				0,00
5	Pozostałe	0,00				0,00

### 1.8 Stan rezerw według celu ich utworzenia

L.p.	Wyszczególnienie	Stan na początek roku obrotowego	Zwiększenie w ciągu roku	Wykorzystanie w ciągu roku	Rozwiązanie w ciągu roku	Stan na koniec roku obrotowego
1	Rezerwy krótkoterminowe ogółem na pozostałe koszty	0,00				0,00
2	Rezerwy długoterminowe ogółem na pozostałe koszty	0,00				0,00

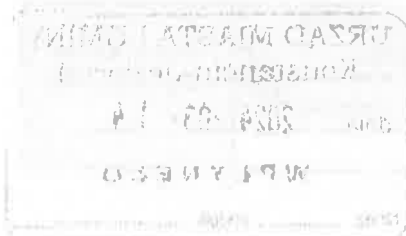

### 1.9 Zobowiązania długoterminowe według okresu wymagalności

L.p.	Zobowiązania	Okres wymagalności			
		powyżej 1 roku do 3 lat		powyżej 3 roku do 5 lat	
		stan na			
		BO	BZ	BO	BZ
1	2	3	4	5	6
1	Kredyty i pożyczki	0,00	0,00	0,00	0,00
2	Emisja dłużnych papierów wartościowych	0,00	0,00	0,00	0,00
3	Inne zobowiązania finansowe (wekslowe)	0,00	0,00	0,00	0,00
4	Pozostałe	0,00	0,00	0,00	0,00

L.p.	Zobowiązania	Okres wymagalności		Razem	
		powyżej 5 lat			
		stan na			
		BO	BZ	BO	BZ
7	8	9	10	11	
1	Kredyty i pożyczki	0,00	0,00	0,00	0,00
2	Emisja dłużnych papierów wartościowych	0,00	0,00	0,00	0,00
3	Inne zobowiązania finansowe (wekslowe)	0,00	0,00	0,00	0,00
4	Pozostałe	0,00	0,00	0,00	0,00

### 1.10 Zobowiązania z tytułu leasingu operacyjnego

L.p.	Wyszczególnienie	Kwota zobowiązania	Dodatkowe informacje
1	Zobowiązania z tyt. leasingu finansowego zgodnie z przepisami o rachunkowości	0,00	
2	Zobowiązania z tyt. leasingu zwrotnego zgodnie z przepisami o rachunkowości	0,00	

### 1.11 Zobowiązania zabezpieczone na majątku jednostki

L.p.	Rodzaj zabezpieczenia	Kwota zobowiązania		Kwota zabezpieczenia	
		BO	BZ	BO	BZ
1	2	3	4	5	6
1	Weksle	0,00	0,00	0,00	0,00
2	Hipoteka	0,00	0,00	0,00	0,00
3	Zastaw, w tym zastaw skarbowy	0,00	0,00	0,00	0,00
4	Inne (gwarancje bankowe)	0,00	0,00	0,00	0,00
5	Ogółem	0,00	0,00	0,00	0,00

URZĄD MIASTA I GMINY  
Konstancin-Jeziorna

dnia: 2024-03-14

W P Ł Y N Ę Ł O

Nr dz. .... podpis .....

L.p.	Rodzaj zabezpieczenia	Na aktywach trwałych		Na aktywach obrotowych	
		BO	BZ	BO	BZ
	7	8	9	10	11
1	Weksle	0,00	0,00	0,00	0,00
2	Hipoteka	0,00	0,00	0,00	0,00
3	Zastaw, w tym zastaw skarbowy	0,00	0,00	0,00	0,00
4	Inne (gwarancje bankowe)	0,00	0,00	0,00	0,00
5	Ogółem	0,00	0,00	0,00	0,00

### 1.12 Warunkowe zobowiązania wobec wierzycieli krajowych i zagranicznych

L.p.	Tytuł zobowiązania warunkowego	Stan	
		na początek roku obrotowego	na koniec roku obrotowego
1	2	3	4
1	Udzielone gwarancje i poręczenia, w tym udzielone dla jednostek powiązanych	0,00	0,00
2	Kaucje i wadia	0,00	0,00
3	Zawarte, lecz jeszcze niewykonane umowy	0,00	
4	Nieuznane roszczenia wierzycieli	0,00	0,00
5	Inne	0,00	0,00
6	Ogółem	0,00	0,00

### 1.13 Istotne pozycje czynnych i biernych rozliczeń międzyokresowych

L.p.	Wyszczególnienie (tytuły)	Stan na	
		Stan na początek roku obrotowego	Stan na koniec roku obrotowego
1	Ogółem czynne rozliczenia międzyokresowe kosztów, w tym - opłacone z góry czynsze - prenumeraty - .....	0,00	0,00
2	Ogółem rozliczenia międzyokresowe przychodów	0,00	0,00

### 1.14 Otrzymane gwarancje i poręczenia niewykazane w bilansie

L.p.	Wyszczególnienie	Ilość	Wartość
1	Otrzymane gwarancje	0	0,00
2	Otrzymane poręczenia	0	0,00



### 1.15 Wyplacone świadczenia pracownicze

L.p.	Wyszczególnienie	Kwota	Dodatkowe informacje
1	Odprawy emerytalne	0,00	
2	Nagrody jubileuszowe	53 828,43	
3	Świadczenia BHP	23 384,79	
4	Ekwiwalenty za urlop	2 913,12	
5	Szkolenia	16 065,00	
6			
7			
8	Ogółem	96 191,34	

### 1.16 Inne informacje

Brak

### 2.1 Odpisy aktualizujące wartość zapasów

L.p.	Wyszczególnienie	Kwota	Dodatkowe informacje
1	Materiały	0,00	
2	Zapasy	0,00	

### 2.2 Koszt wytworzenia środków trwałych w budowie

L.p.	Wyszczególnienie	Kwota	Dodatkowe informacje
1	Koszty wytworzenia środków trwałych w budowie, w tym: - odsetki, które powiększyły ten koszt w roku obrotowym - różnice kursowe, które powiększyły ten koszt w roku obrotowym	0,00	

### 2.3 Przychody i koszty o nadzwyczajnej wartości lub które wystąpiły incydentalnie

L.p.	Wyszczególnienie	Kwota	Dodatkowe informacje
1	Przychody	o nadzwyczajnej wartości	0,00
		występujące incydentalnie	0,00
2	Koszty	o nadzwyczajnej wartości	0,00
		występujące incydentalnie	0,00

URZĄD GOSPODARSTWA I GMINY  
Konstancja - Jeziorna  
dnia: 2024-03-14  
W P Ł Y N Ę Ł O  
Nr dz. .... podpis .....

## 2.4 Należności z tytułu podatków realizowanych przez organy podatkowe podległe ministrowi właściwemu do spraw finansów publicznych

L.p.	Tytuł należności	Kwota	Dodatkowe informacje
1	Podatek dochodowy od osób prawnych	0,00	
2	Podatek od działalności gospodarczej osób fizycznych, opłacany w formie karty podatkowej	0,00	
3	Podatek od czynności cywilnoprawnych	0,00	
4	Podatek od spadków i darowizn	0,00	
5	Odsetki od nieterminowych wpłat z tytułu podatków i opłat	0,00	
6	Ogółem	0,00	

## 2.5 Inne informacje

Brak

## 3.1 Stan i struktura zatrudnienia w roku obrotowym

L.p.	Wyszczególnienie	Przeciętne zatrudnienie
1	Pracownicy administracji	0,75
2	Pracownicy obsługi	14,75
3	Pracownicy Straży Miejskiej	0
4	Nauczyciele	17,49
5	Uczniowie	127
6	Osoby przebywające na urloпах bezpłatnych i wychowawczych	0
7		

  
GŁÓWNA KSIĘGOWA  
mgr Agnieszka Dzwonkowska

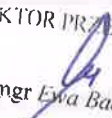
DYREKTOR PRZEDSZKOLA  
  
mgr Ewa Bader

